

สินค้าเมล็ดถั่วเหลือง



การผลิตของไทยปี 2557 - 2559

รายการ	2557	2558	2559
1. จำนวนคร้าวเรือน (คร้าวเรือน)	45,279	30,864	34,485
2. เนื้อที่ให้ผล (ไร่)			
ในเขตชลประทาน	81,338	60,842	58,770
นอกเขตชลประทาน	155,683	106,026	102,377
3. ผลผลิต (ตัน)	58,295	42,395	42,080
ในเขตชลประทาน	24,293	17,449	17,320
นอกเขตชลประทาน	34,002	24,946	24,760
4. ผลผลิตต่อไร่ (กก.)	246	254	261
ในเขตชลประทาน	299	287	295
นอกเขตชลประทาน	218	235	242
5. ต้นทุนการผลิต (บาท/ตัน)	15,475	15,821	15,718
6. ราคาที่เกษตรกรขายได้(บาท/ตัน)			
ถั่วเหลืองคละ	15,710	14,870	13,720
7. ผลตอบแทนสุทธิ (บาท/ตัน)	235	-951	-1,998

หมายเหตุ : ปี 2557 2558 2559 หมายถึง ปีเพาะปลูก 2557/2558 2558/2559 2559/2560

แหล่งผลิตสำคัญของไทย

แม่ฮ่องสอน ชัยภูมิ เชียงราย ขอนแก่น เลย สุโขทัย แพร่ เชียงใหม่

แหล่งนำเข้าสำคัญของไทย

บราซิล สหรัฐอเมริกา แคนาดา

การค้าปี 2557 - 2559

รายการ	2557	2558	2559
1. ใช้ในประเทศ (ล้านตัน)	1.94	2.60	3.01
2. นำเข้า			
ปริมาณ (ตัน)	1,898,295	2,557,384	2,957,729
มูลค่า (ล้านบาท)	34,996	38,288	43,096
ราคานำเข้า (บาท/ตัน)	18,435	14,972	14,570.6
3. ส่งออก			
ปริมาณ (ตัน)	11,595	9,317	5,477
มูลค่า (ล้านบาท)	235	172	113
ราคาส่งออก (บาท/ตัน)	20,267	18,460	20,632
4. ราคา			
- ราคานำเข้า(บาท/กก.)	18.44	15.00	14.57
- ราคาตลาดชิคาโก (ดอลลาร์สหรัฐฯ/ตัน)	456.51	347.22	363.83
- ราคาตลาดชิคาโก (บาท/กก.)	14.91	11.92	12.90

ปริมาณการผลิตและความต้องการใช้สินค้าเมล็ดถั่วเหลืองของไทย ปี 2557-2560 (หน่วย : ล้านตัน)

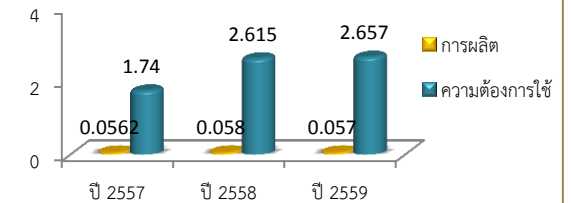

ความต้องการใช้ของไทยปี 2558 - 2560

รายการ	2558	2559	คาดการณ์ปี 2560
ความต้องการใช้ทั้งหมด	2,615,074	2,656,630	2,705,000
1. สกัดน้ำมัน	1,646,415	1,791,399	1,820,000
2. แปรรูป	955,080	851,346	871,760
3. ทำพันธุ์	4,262	3,885	3,830
4. ส่งออก	9,317	10,000	10,000

ปี 2559										ปี 2560									
พ.ค.	มิ.ย.	ก.ค.	ส.ค.	ก.ย.	ต.ค.	พ.ย.	ธ.ค.	ม.ค.	ก.พ.	มี.ค.	เม.ย.	พ.ค.	มิ.ย.	ก.ค.	ส.ค.	ก.ย.	ต.ค.	พ.ย.	ธ.ค.

ช่วงผลผลิตน้อย

ช่วงผลผลิตออกสู่ตลาดปกติ

ช่วงนอกฤดูการผลิต

การเปิดตลาดสินค้าเมล็ดถั่วเหลืองของไทย ปี 2560



เมล็ดถั่วเหลือง จัดเป็นสินค้าโควตาภาษี (TRQ) ของไทยและเข้าข่ายต้องขออนุญาตในการนำเข้ามาในราชอาณาจักร

(พิกัด: 1201.10.00.000 1201.90.00.001 และ 1201.90.00.090)

สินค้า	WTO	TAFTA	TNZCEP	JTEPA	AKFTA	AFTA	ประเทศนอกความตกลงข้างต้น
เมล็ดถั่วเหลือง	<ul style="list-style-type: none"> อัตราภาษี <ul style="list-style-type: none"> - ในโควตา 20% (เก็บจริง 0%) - นอกโควตา 80 % (Ad valorem) ปริมาณเปิดตลาดปีละ 10,992 ตัน เปิดจริงไม่จำกัดปริมาณ เงื่อนไขการนำเข้า <ul style="list-style-type: none"> - ผู้มีสิทธินำเข้าต้องเป็นสมาชิก 8 สมาคม และบริษัท 16 บริษัท โดยนำเข้ามาใช้ในอุตสาหกรรมสกัดน้ำมันพืชผลิตอาหารสัตว์ และแปรรูปผลิตภัณฑ์อาหาร 	<ul style="list-style-type: none"> อัตราภาษี 0% ยกเว้นการกำหนดปริมาณนำเข้า เงื่อนไขการนำเข้า <ul style="list-style-type: none"> - ไม่ต้องขออนุญาตนำเข้า - ไม่ต้องปฏิบัติตามมาตรการบริหารการนำเข้า 		<ul style="list-style-type: none"> อัตราภาษี <ul style="list-style-type: none"> - ในโควตา 0% - นอกโควตา 80% (Ad valorem) ปริมาณเปิดตลาดปีละ 10,922 ตัน เงื่อนไขการนำเข้า <ul style="list-style-type: none"> - เป็นผู้ได้รับสิทธิการนำเข้าตาม WTO 		<ul style="list-style-type: none"> อัตราภาษี 0% ปริมาณเปิดตลาด เปิดเสรี เงื่อนไขการนำเข้า <ul style="list-style-type: none"> - เป็นนิติบุคคลที่ขึ้นทะเบียนผู้นำเข้าไว้กับกรมการค้าต่างประเทศเป็นรายปี - นำเข้าเพื่อการแปรรูปเป็นน้ำมันพืช อาหารคน หรืออาหารสัตว์ ในกิจการของตนเอง ไม่เกินปริมาณที่ระบุไว้ในแผนนำเข้า และมี Form D ของประเทศส่งออกสำเนาใบกำกับสินค้า (Invoice) และสำเนาใบตราส่งสินค้า หรือเอกสารที่แสดงการขนส่งสินค้า - ผู้ขอหนังสือรับรองเป็นผู้ให้ความร่วมมือในการรับซื้อเมล็ดถั่วเหลืองที่ผลิตภายในประเทศ - ให้นำเข้าเดือน มกราคม – พฤษภาคม และเดือน พฤศจิกายน – ธันวาคม แต่ละปี - ไม่นำไปจำหน่ายจ่าย โอน ภายในประเทศ - ต้องนำเข้าด่านศุลกากรที่มีด่านตรวจพืชหรือมีเจ้าหน้าที่ที่มีอำนาจปฏิบัติหน้าที่ 	<ul style="list-style-type: none"> อัตราภาษี 6% (Ad valorem) เงื่อนไขการนำเข้า <ul style="list-style-type: none"> - ขออนุญาตนำเข้าตามประกาศกระทรวงพาณิชย์ว่าด้วยการนำสินค้าเข้ามาในราชอาณาจักร (ฉบับที่ 68) พ.ศ. 2532

ที่มา : กรมการค้าต่างประเทศ

สำนักการค้าสินค้า
กรมเจรจาการค้าระหว่างประเทศ
สิงหาคม 2560